

NF ca. 227.30m²
ANF ca. 18.11m²

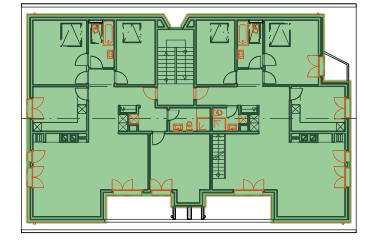

BGF ca. 266.5m²

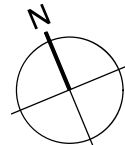

- Neu
- Bestand
- Abbruch

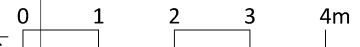

* Schweiz. Bäcker-Confiseurmeister-Verband (SBC)

Projekt: **Umfassende Sanierung | Hofmatte 11 | 3422 Kirchberg**
 Bauherr/in: * **Gez.:** fei
 Titel: **Grundriss DG** Mst.: **1:100**
 Plangr./Nr.: **A4/0003** Datum/Gez.: **20.01.2020/fei**
 Phase: **Baubewilligungsverfahren** Rev./Gez.: **28.01.2020/fei**
11.03.2021/faa



v.FISCHER Immobilien AG
 Weltpoststrasse 5 | Postfach | 3000 Bern 15
 T +41 31 326 00 80 | immobilien.vfischer.ch
 office.bau@vfischer.ch

<p>Bauherrschaft;</p> <p>.....</p>	<p>Grundeigentümer/in;</p> <p>.....</p>	<p>Projektverfasser/in;</p> <p>.....</p>	<p>Bern den;</p> <p>.....</p>	<p>NF Nettofläche</p> <p>ANF Aussennettofläche</p> <p>BGF Bruttogeschossfläche</p> <p>EI 30 Raumabschliessend mit Schutz vor Strahlung für 30 min.</p> <p>DFE Dachfensterfläche</p>
---	--	---	--------------------------------------	--